



GTPS

Grupo de Trabalho da
Pecuária Sustentável

Atuação 2012-2015



• BRASIL e a Carne Brasileira

• Por que GTPS?

• Compromisso + Ações e resultados obtidos até
agora

OCUPAÇÃO E USO DO SOLO NO BRASIL



851,4 mi ha | 8,53 MM km²

554 milhões de ha de vegetação nativa

- 107 milhões de ha em Unidades de Conservação
- 103.5 milhões de ha em Terras Indígenas
- 274 milhões de ha de vegetação nativa em propriedades privadas
- 69.5 milhões de ha em remanescentes de vegetação nativa

61 milhões de ha de área produtiva (grãos, frutas e florestas plantadas)

38 milhões de ha em urbanização

198 milhões de ha de pastagens (90 milhões ha estão abandonados ou degradados)

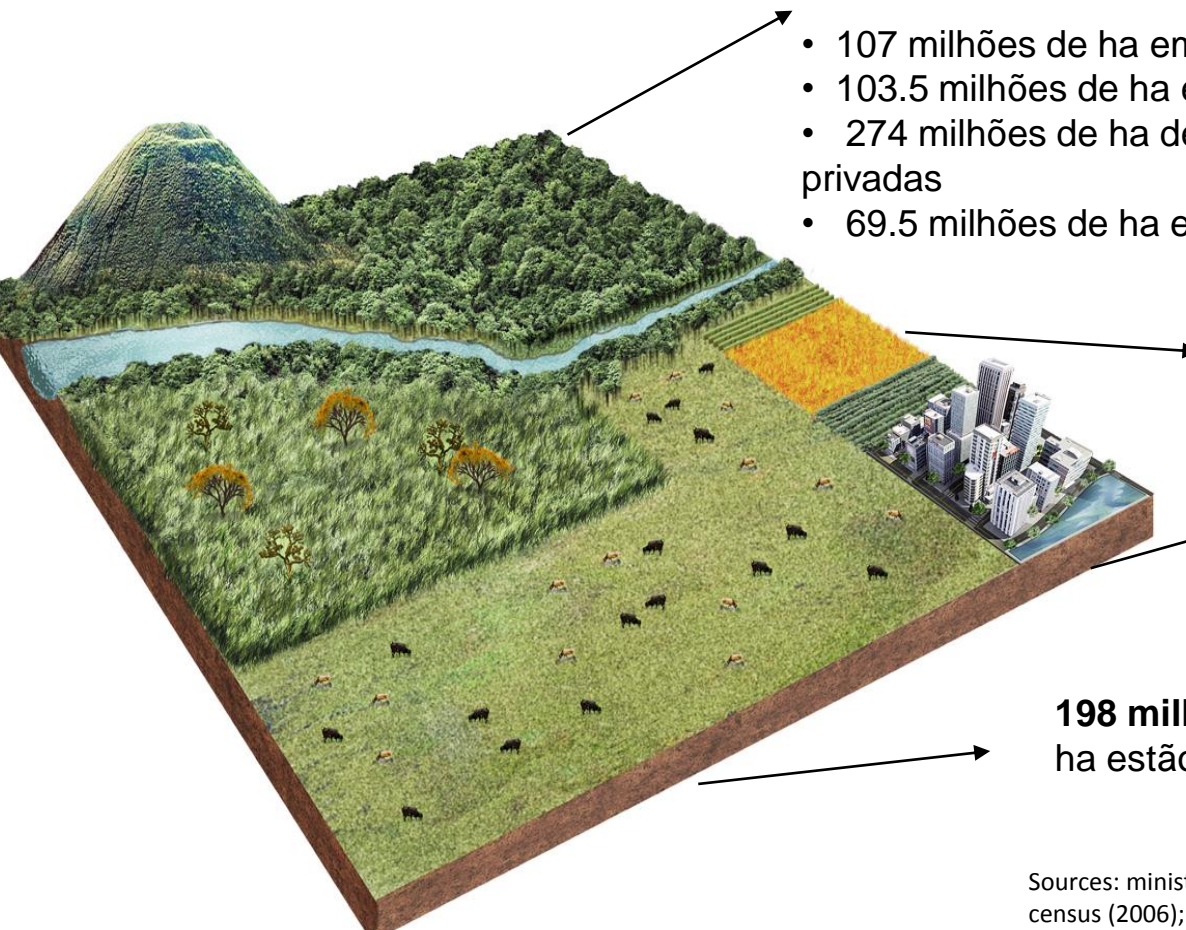

Fontes: Ministério do Meio Ambiente - MMA; IBGE, 2012

Sources: minister of environment- MMA; IBGE – PAM (2010) and agricultural census (2006); INPE – terraclass; *agricultural land use and expansion model brazil* - aglue-br (gerd sparovek, ESALQ-USP). Notes: 1) the data on conservation units exclude the areas called environmental protection areas (apas); 2) the ppas data include natural vegetation along rivers, hills and top of hills; 3) the data for other natural vegetation areas include quilombola's areas, public forests non settled and other remaining natural vegetation areas

Brazilian Beef Perfil 2012

171 milhões de hectares de pasto
Taxa de Lotação: 1,2 cab./ha



Rebanho
212 milhões de cabeças



Abate
40,4 milhões de cabeças



Peso Médio de Carcaça: 234 kg
Rendimento Médio Carcaça: (zebu): 51%-55%

Desfrute: 19,5%
Confinamentos: 4,08 milhões de cabeças (10% do abate total)

Produção de carne
9,4 milhões TEC



EXPORTAÇÃO (18%)
1,69 milhões TEC

Mercado Interno (82%)
7,7 milhões TEC
Consumo *per capita* : 40kg/ano

73% *In Natura*
1,2 milhões TEC

92 países

Rússia: 27%
Egito: 14%
Hong Kong: 11%
Outros: 49%

16% *Industrializada*
272 mil TEC

106 países

UE-27: 49%
EUA: 16%
Outros: 35%

11% *Miúdos e outros*
190 mil TEC

71 países

Hong Kong: 64%
Angola: 4%
Outros: 31%

ABIEC



FATORES DE CRESCIMENTO DA PECUÁRIA 1950 A 2006

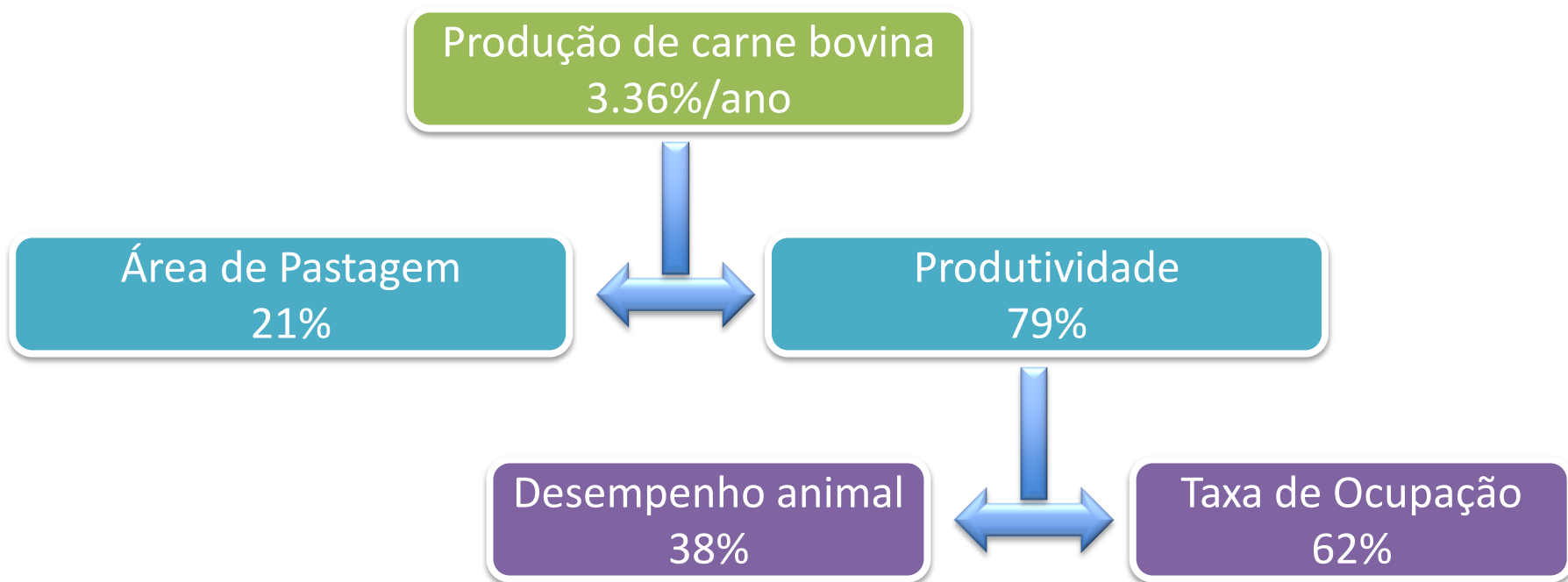

**Efeito “poupa terra”
525 milhões de hectares**

Fonte: G.B.Martha Jr., E. Alves, E. Contini
Em revisão (EMBRAPA)

CADEIA PRODUTIVA DA CARNE BOVINA

US\$ 167,8 bilhões movimentados em 2010

Rebanho Nacional (milhões de cabeças): 209,5

Capacidade de Abate (cabeças/dia): 198.731

Animais Abatidos (milhões de cabeças): 42,8

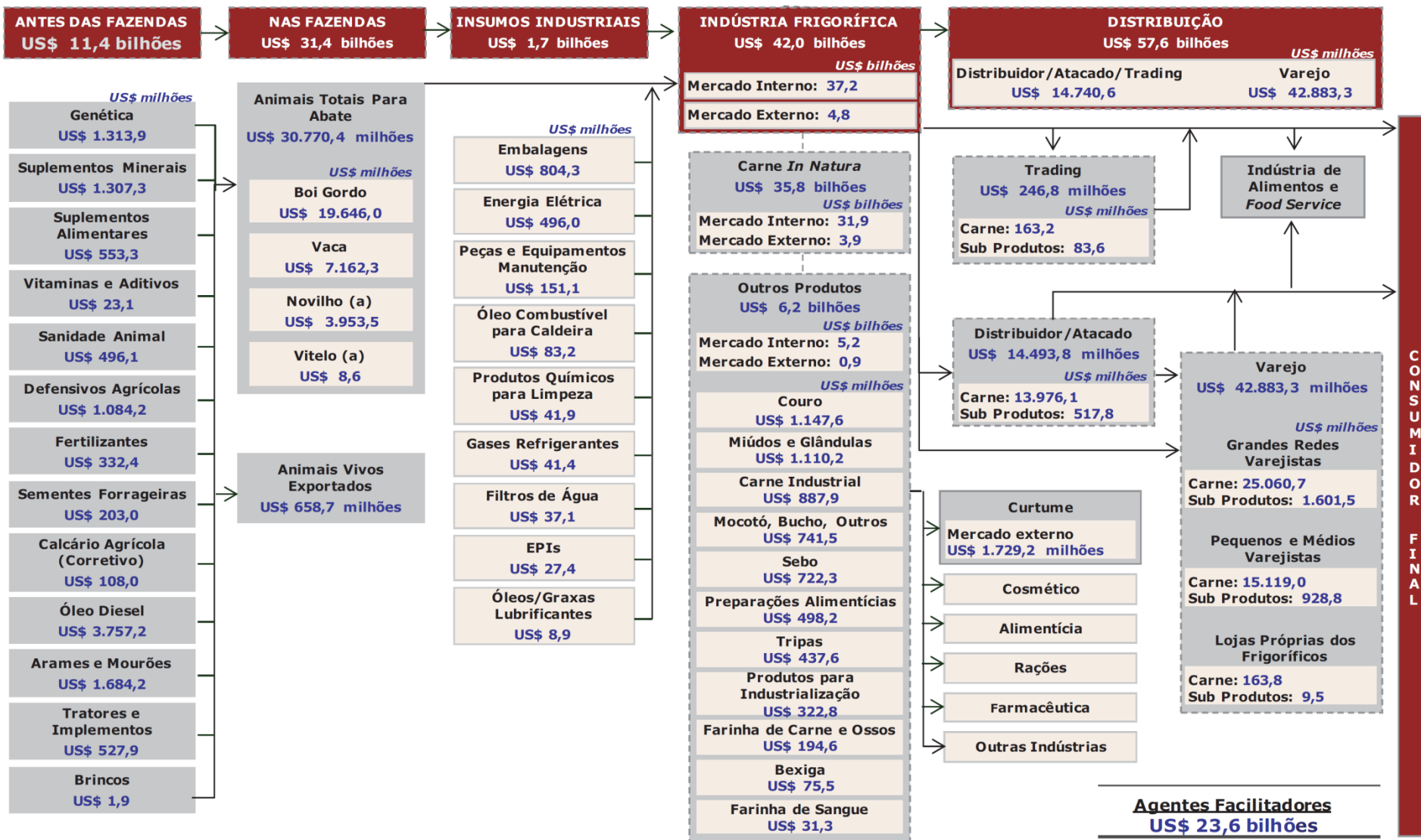

Agentes Facilitadores (não compram e vendem, apenas prestam serviços) – US\$ milhões

Frete e Diesel Interno: 2.520,2

Transporte Exportação: 59,5

Crédito Rural Pecuária: 17.100,6

Impostos: 16.531,6

Massa Salarial: 3.913,3

P&D: 23,1

Rastreabilidade: 23,0

Registro de Raça: 10,0

Global pressure...

18 L'ŒIL DU MONDE Economie

BRÉSIL

Exportation des terres arables

Exportation de produits agricoles

1

Les principales zones de production agricole

Production agricole internationale

Brésil, la nouvelle ferme du monde

Déjà au premier rang pour le sucre, le café et le jus d'orange, le pays pourrait devenir le premier producteur agricole mondial d'ici dix ans

Après plus d'un siècle de déclin, le Brésil est devenu le monde's largest coffee producer and the world's largest orange juice producer. The country is also a major producer of soybeans, sugarcane, and other agricultural products. Brazil's agricultural sector is expected to continue its growth, driven by government support and investment in infrastructure.

2

3

The Economist

Brazil's agricultural miracle

How to feed the world

The emerging conventional wisdom about world farming is gloomy. There is an alternative. Aug 26th 2010

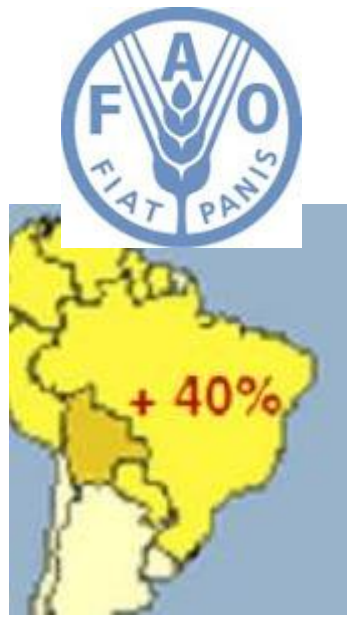
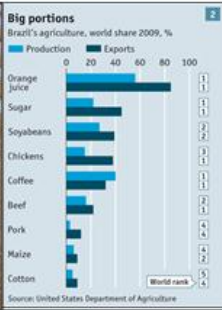

A Demanda de Alimentos no Mundo



Prevalence of Undernourishment in Total Population (%)

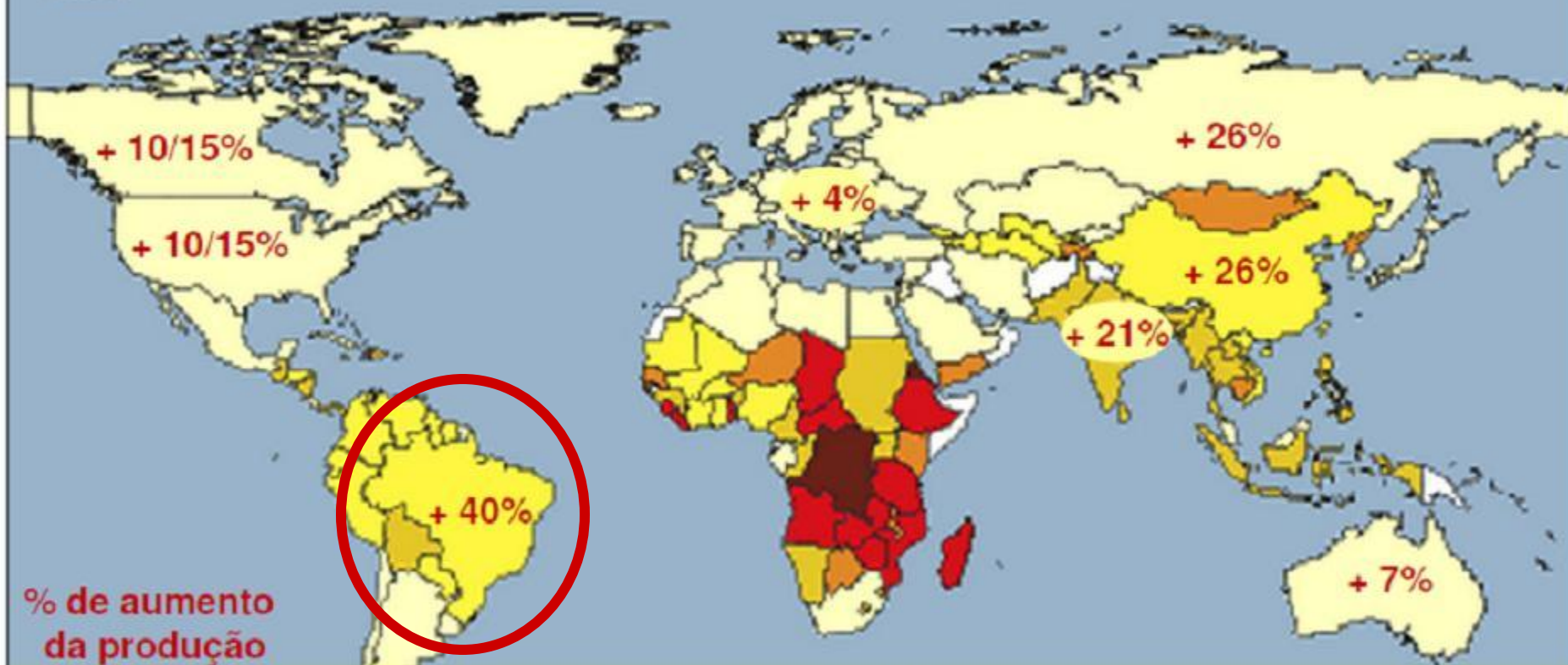

A OCDE projeta um crescimento da produção agrícola global cada vez menor ao longo da próxima década, quando comparada aos últimos 10 anos, mas, no entanto, continua com capacidade para atender o aumento de 70% da produção mundial de alimentos necessários para atender a demanda, em 2050. O Brasil é o país que mais ampliará a produção agrícola, com previsão de aumento de mais de 40% até 2019/20. China, Índia, Rússia e Ucrânia também deverão incrementar suas produções, a uma taxa em torno de 20%.

(OCDE, 06.15.2010)

Intensificação da Pecuária e o Efeito “poupa terra”



2012

LIVESTOCK
189 mi ha -- 212 mi head
(IBGE-2011)

GRAINS
50,86 mi/ha (Conab)

SUGARCANE
8,5 mi/ha (Conab)

SILVICULTURE
7 mi/ha (SAE)

OTHERS
~ 16 mi/ha (IBGE)

LIVESTOCK INTENSIFICATION

**1,1 para 1,7 Head/ha
ou
3,2 para 5 @/ha/yr**

**RELEASING
56 millions ha**

2022

LIVESTOCK
133 mi/ha(NIT)
227 mi/cab (Fiesp/Icone)

GRAINS
58,5 mi/ha (Fiesp/Icone)

CANA
13,1 mi/ha (Fiesp/Icone)

SILVICULTURE
14 mi/ha (SAE)

OTHERS ~16 mi/ha

**FOREST LAW
ENFORCEMENT**

Elaborado por:

INSTENSIFICAÇÃO DA PECUÁRIA

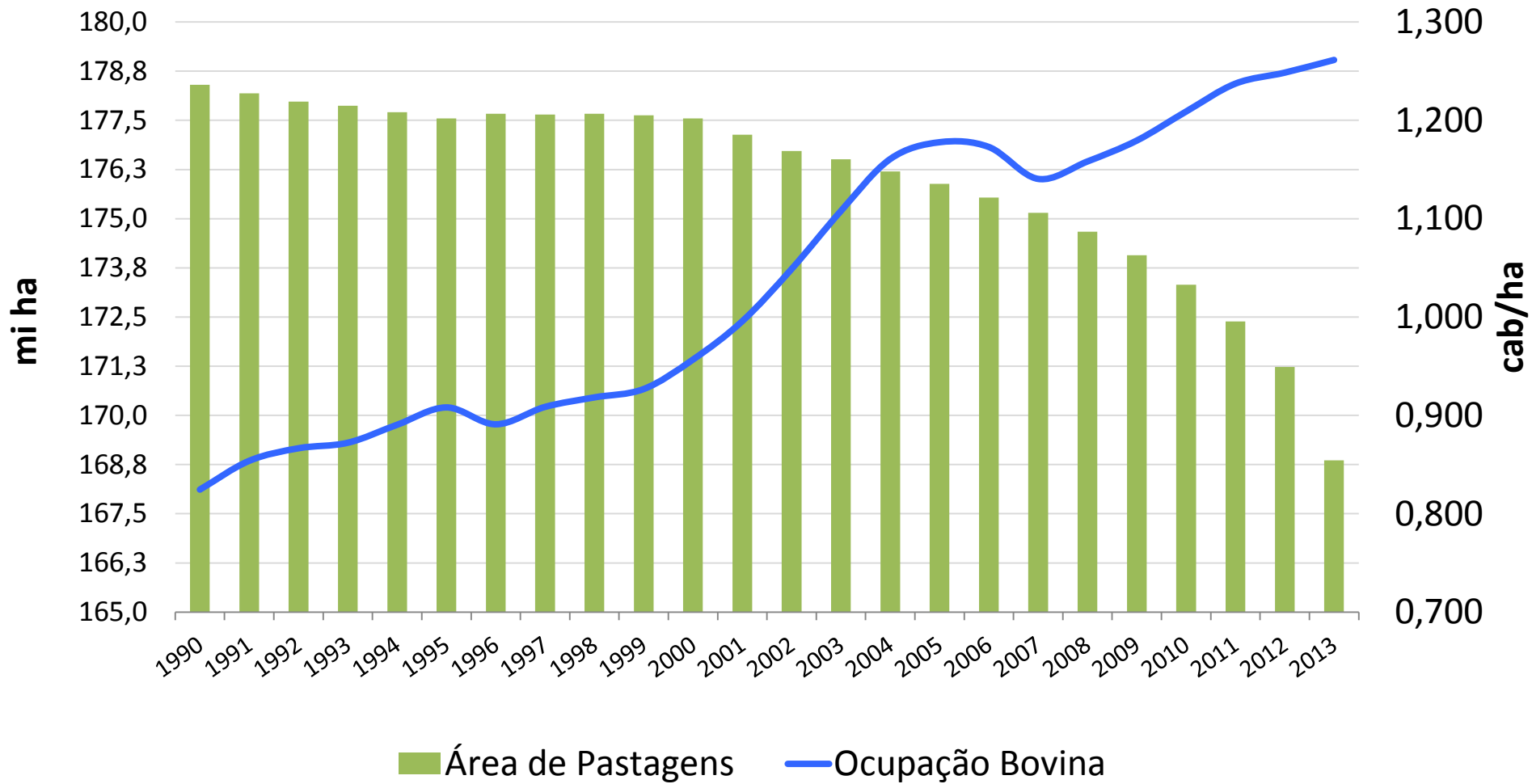

Fonte: Bigma Consultoria - com base no IBGE

QUEM SOMOS



O Grupo de Trabalho (GT) da Pecuária Sustentável foi criado no final de 2007 e formalmente constituído em junho de 2009. É formado por representantes de diferentes segmentos que integram a cadeia de valor da pecuária bovina no Brasil. Participam representantes das indústrias e de organizações do setor, associações de pecuaristas, varejistas, bancos, organizações da sociedade civil, centros de pesquisa e universidades.

O objetivo do GT é debater e formular, de maneira transparente, princípios, padrões e práticas comuns a serem adotados pelo setor, que contribuam para o desenvolvimento de uma pecuária sustentável, socialmente justa, ambientalmente correta, e economicamente viável. Neste contexto, o envolvimento de todos os segmentos que compõem a cadeia de valor, e também da sociedade civil é fundamental para se atingir este objetivo.

Os membros do GT pretendem ser pró-ativos frente a esses desafios, liderando o diálogo e construindo acordos na direção de uma pecuária sustentável, conscientes da responsabilidade socioambiental de todos os envolvidos.

QUEM SOMOS



2007-09

- Criação em 2007 e formação oficial em 09

2010-12

- Planejamento e Validação de objetivos comuns

2013-15

- Entrega
- Revalidação permanente e Ações

Princípios



1. Melhoria contínua
2. Transparência e ética
3. Boas práticas agropecuárias
4. Adequação legal

Aprovados na Segunda Assembléia Geral Ordinária do GTPS em 14 de abril de 2011, São Paulo



ASSOCIADOS



56 ASSOCIADOS



PRODUTORES - 8

- ABPO - Associação Brasileira de Pecuária Orgânica
- ACRIMAT - Associação dos Criadores de Mato Grosso
- ACRIOESTE - Associação dos Criadores de Gado do Oeste da Bahia
- APEPASA - Associação dos Pequenos Produtores de Novo Santo Antônio
- ASSOCON – Associação Nacional dos Confinadores
- FAMASUL – Federação da Agricultura do Estado de MS
- Fazenda Nossa Senhora das Graças – André Bartocci
- Fazenda Lagoa Bonita – Sérgio Rocha

INDÚSTRIA - 7

- ABIEC
- BRF
- CICB Centro das Indústrias de Curtume do Brasil
- Gelita
- JBS
- Minerva
- Marfrig

COMÉRCIO E SERVIÇOS – 14

- Agrottools
- Arcos Dourados
- Carrefour
- Dow Agro Sciences
- Elanco
- IBD Certificações
- McDonald's Corporation
- MSD Saúde Animal
- Nutreco
- Pão de Açúcar
- Stoller
- Syngenta
- Wal Mart

INSTITUIÇÕES FINANCEIRAS - 3

- IFC
- Rabobank Brasil
- Santander

Organizações da Sociedade Civil, Organizações Sindicais de Trabalhadores e outros – 14

- Aliança da Terra
- APPS – Associação dos Profissionais de Pecuária Sustentável
- GRSB - Global Roundtable for Sustainable Beef
- ICV – Instituto Centro de Vida
- IIS – Instituto Internacional para Sustentabilidade
- IMAFLORA - Instituto de Manejo e Certificação Florestal e Agrícola
- IPAM – Instituto de Pesquisa Ambiental da Amazônia
- Instituto Parceiros da Terra - Geobrother
- NWF - National Wildlife Federation
- Solidaridad
- TNC - The Nature Conservancy
- WWF Brasil

Associados Colaboradores - 9

Instituições de ensino, pesquisa e extensão, públicas ou privadas, Instituições Governamentais e outras

- SAE – Secretaria de Assuntos Estratégicos da Presidência da República
- MMA – Ministério do Meio Ambiente
- Embaixada do Reino dos Países Baixos
- UFMS - Universidade Federal de Mato Grosso do Sul
- Universidade Federal De Viçosa/Projetosalsa
- UFRGS - Universidade Federal de Rio Grande do Sul - Faculdade de Agronomia (Depto de Zootecnia)

OBSERVADORES 11



PRODUTORES – 2

- ARCA S/A AGROPECUÁRIA

INDUSTRIA

COMERCIO E SERVIÇOS – 6

- Biofílica Investimentos Ambientais
- DSM/Tortuga Produtos Nutricionais Brasil
- Via Verde Consultoria Agropecuária em Sistemas Tropicais
- VIS Corretora de Seguros e Benefícios

INSTITUIÇÕES FINANCEIRAS

SOCIEDADE CIVIL E INSTITUIÇÕES DE PESQUISA – 3

- Amigos da Terra
- Núcleo de Economia Socioambiental | NESA/USP

GOVERNO

GOVERNANÇA



Organograma

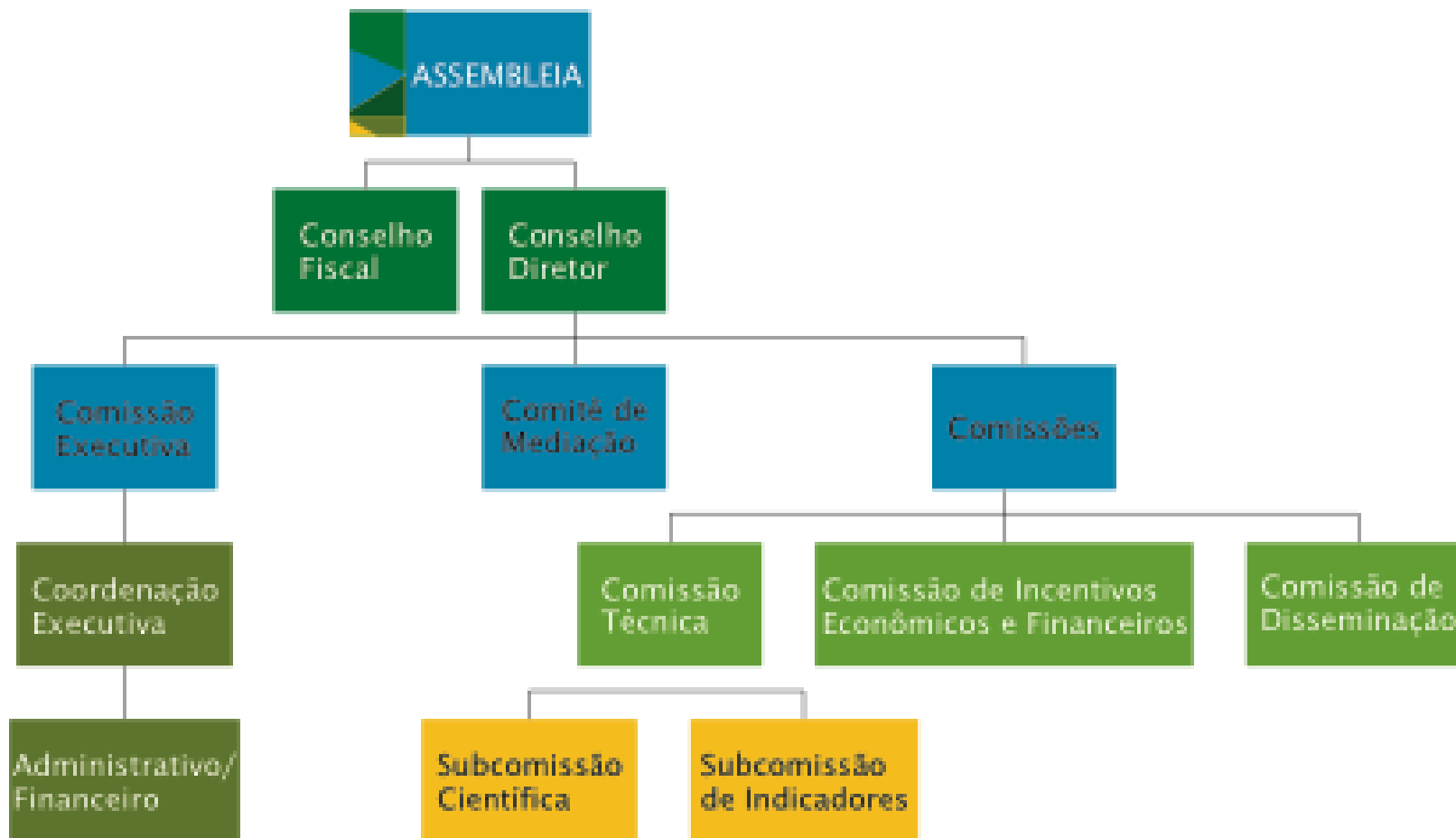

GOVERNANÇA

Comissão Executiva

Gestão 2012-2015



Presidente

Eduardo Bastos (Dow)

Vice-Presidente

Maurício Campiolo (ACRIMAT)

Tesoureiro

Fernando Sampaio (ABIEC)

- Suplentes – WWF Brasil – Ivens Teixeira e Santander – Christopher Wells

GOVERNANÇA

Conselho Diretor



PRODUTORES

- ACRIMAT – Maurício Campiolo
- ABPO – Leonardo Leite de Barros
- FAMASUL – Eduardo Riedel
- Suplente – ASSOCON – Bruno Andrade

INDÚSTRIA

- JBS – Márcio Nappo
- Marfrig – Mathias Almeida
- ABIEC – Fernando Sampaio
- Suplente – Minerva – Carlos Barbieri

COMÉRCIO E SERVIÇOS

- Dow – Eduardo Bastos
- Stoller – Rodrigo Ferreira
- Wal Mart – Camila Valverde
- Suplente – em aberto

INSTITUIÇÕES FINANCEIRAS

- IFC – Deborah Batista
- Santander – Christopher Wells
- Rabobank – Luiz Amaral

Organizações da Sociedade Civil, Organizações Sindicais de Trabalhadores e outros

- Aliança da Terra – Marcos Reis
- TNC – Francisco Fonseca
- WWF Brasil – Ivens Teixeira
- Suplente – APPS – Rodrigo Paniago

GOVERNANÇA

Conselho Fiscal



André Bartocci
Fazenda N.S. das Graças

Paulo Pianez
Carrefour

Sebastião Faria
MSD Saúde Animal

PLANO DE TRABALHO

Comissões

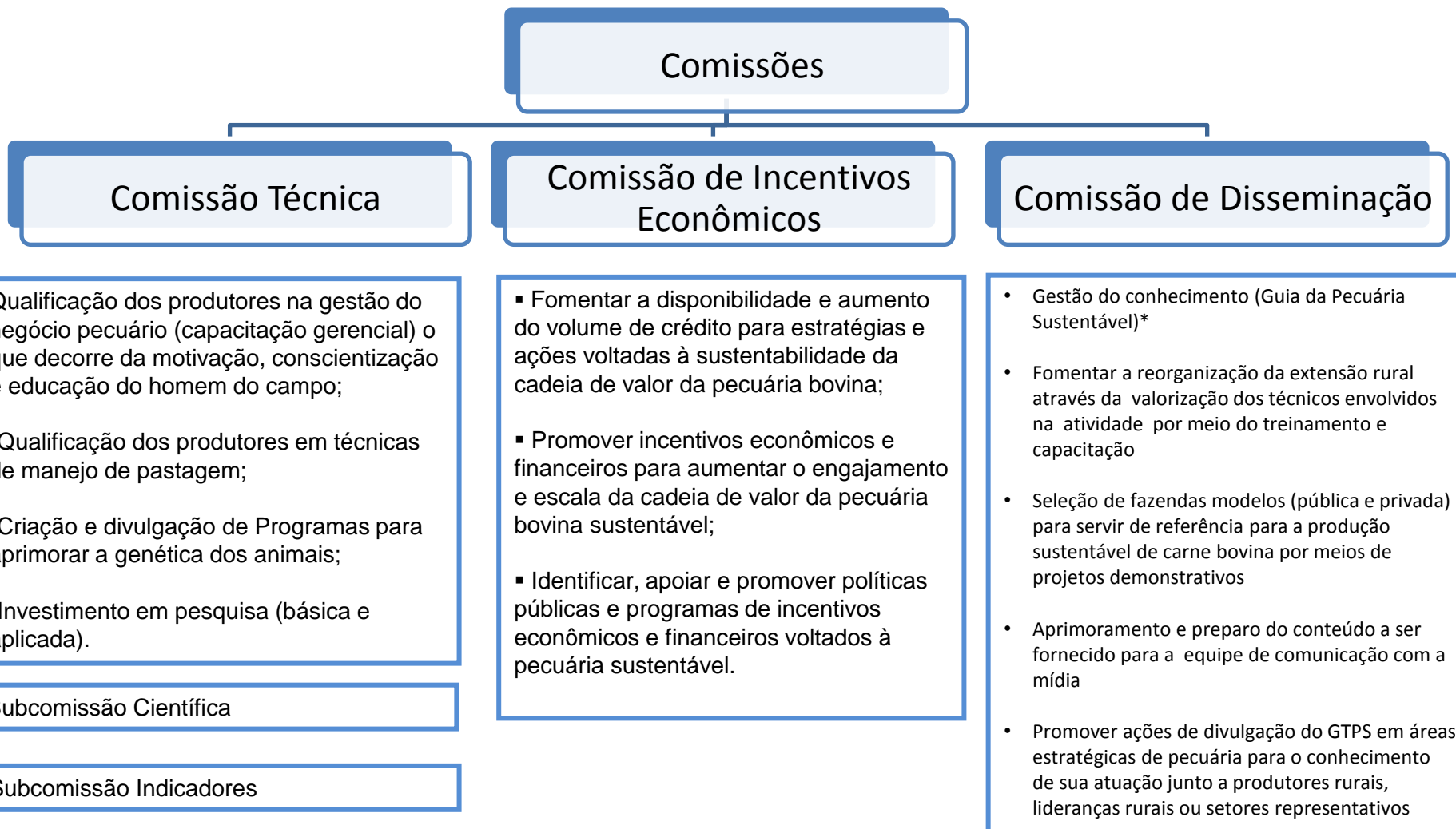



Objetivo



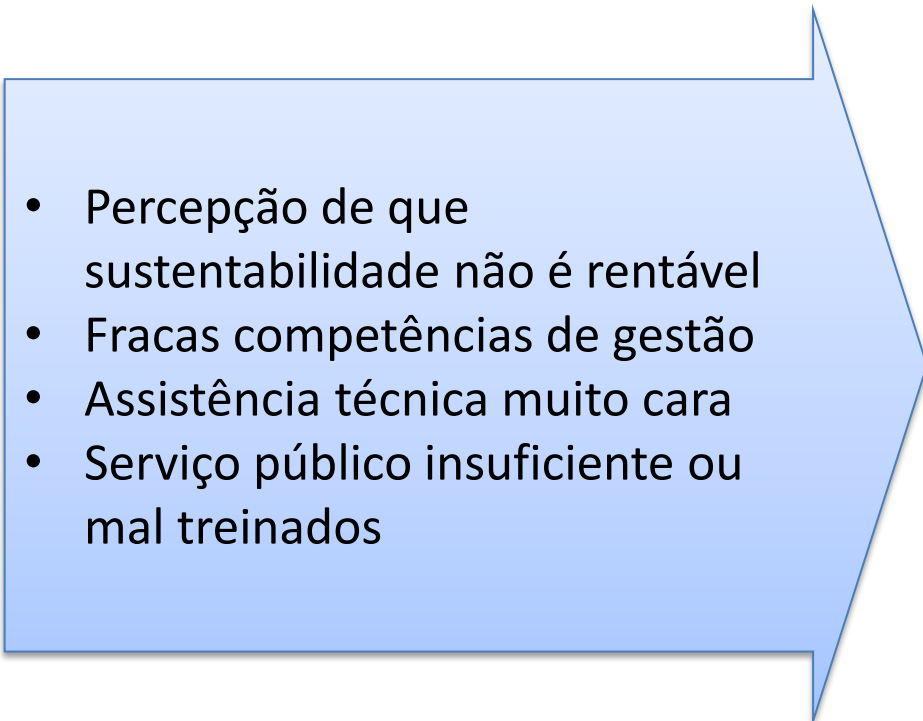

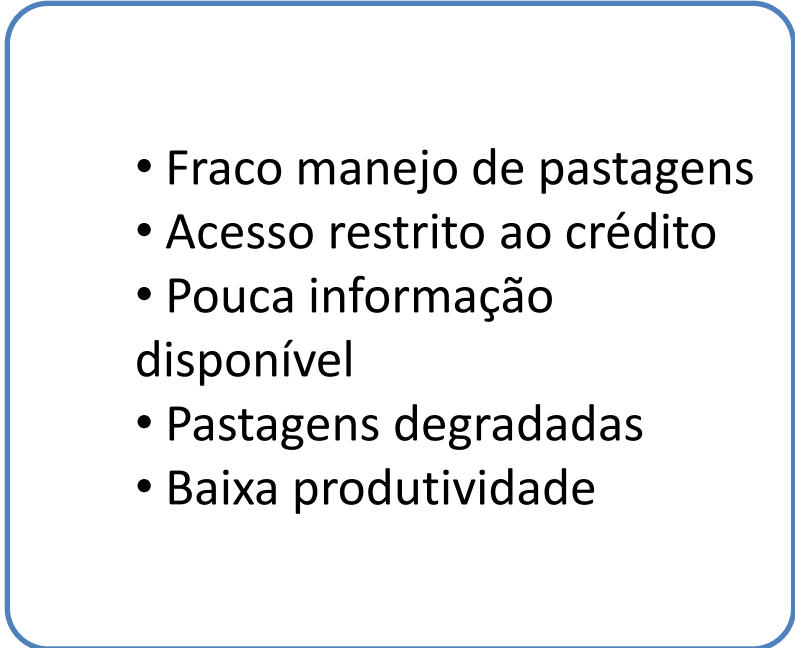
- Abordar as principais barreiras identificadas para pecuária sustentável no Brasil

- 
- Percepção de que sustentabilidade não é rentável
 - Fracas competências de gestão
 - Assistência técnica muito cara
 - Serviço público insuficiente ou mal treinados

- 
- Fraco manejo de pastagens
 - Acesso restrito ao crédito
 - Pouca informação disponível
 - Pastagens degradadas
 - Baixa produtividade

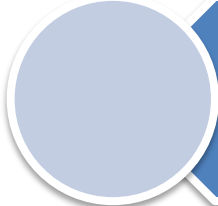

4 componentes

-  Apoio à implementação de boas práticas e Compilação do Guia de Pecuária Sustentável
-  Desenvolver e testar um modelo de capacitação de multiplicadores de ATER
-  Desenvolvimento e teste dos indicadores setoriais do GTPS
-  Gestão do programa, coordenação dos parceiros e compilação de lições aprendidas



Distribuição do Recurso	
Apoio a Produção	83%
Fortalecimento Organizacional	11%
Administração	6%

856 produtores
777.480 hectares

Regiões x nº de projetos
Bahia - 1
Rondônia - 1
Mato Grosso do Sul - 2
Pará - 2
Mato Grosso - 1



Parceiros



Protocolo de Intenções



No dia 4 de maio de 2012, GTPS assinou um Protocolo de Intenções com o MAPA para cooperar com o Governo Federal para atingir a meta de recuperar 15 milhões de hectares de áreas de pastagens degradadas.



Cooperation Agreement



- MMA – Ministry of the Environment
Promoting and Supporting environmental compliance
of rural properties → Focused on
CAR – Rural Environmental Registry

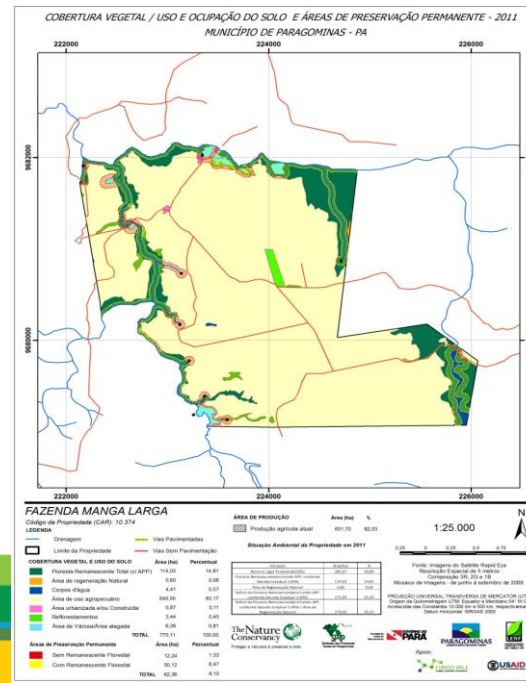
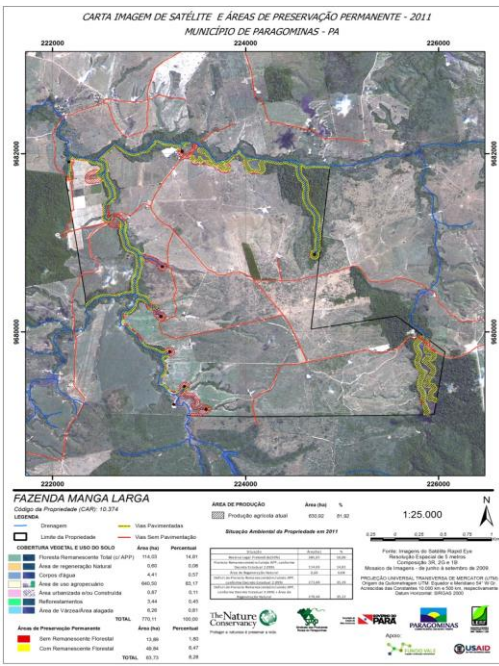

The new Forestry Code (Federal Law No. 12.651/2012)

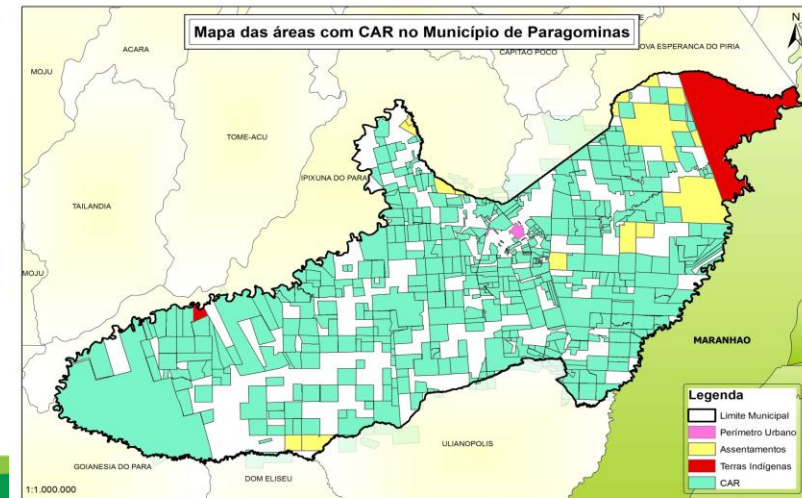

White Paper - Nota



- **Mecanismos de controle e redução do desmatamento no Bioma Amazônia Brasileiro – May, 2013**

1. Controle de desmatamento!

2. Aumento de eficiência na pecuária!

BRASIL É TRANSPARENTE NA COMUNICAÇÃO



a) Sistema de detecção de desmatamentos e incêndios em tempo real

<http://www.dpi.inpe.br/proarco/bdqueimadas>

<http://www.obt.inpe.br/deter/indexdeter.php>

b) Lista de áreas embargadas do IBAMA

http://siscom.ibama.gov.br/geo_sicafi/

c) Lista de trabalho análogo ao escravo do Ministério do Trabalho

http://www.mte.gov.br/trab_escravo/cadastro_trab_escravo.asp



MELHORIA DA GOVERNANÇA – 5 ANOS

- 1) Monitoramento socioambiental privado
- 2) Programa de Regularização Ambiental (PRA)
- 3) Cadastro Ambiental Rural (CAR)
- 4) Código Florestal Brasileiro
- 5) Plano de Prevenção e Controle do Desmatamento na Amazônia, PPCDAm
- 6) Monitoramento do desmatamento
- 7) A lista de áreas embargadas do IBAMA
- 8) Núcleo de Inteligência Territorial, o NIT
- 9) Programa Municípios Verdes (PMV)
- 10) Acordos com Ministério Público Federal

White Paper – deforestation x cattle

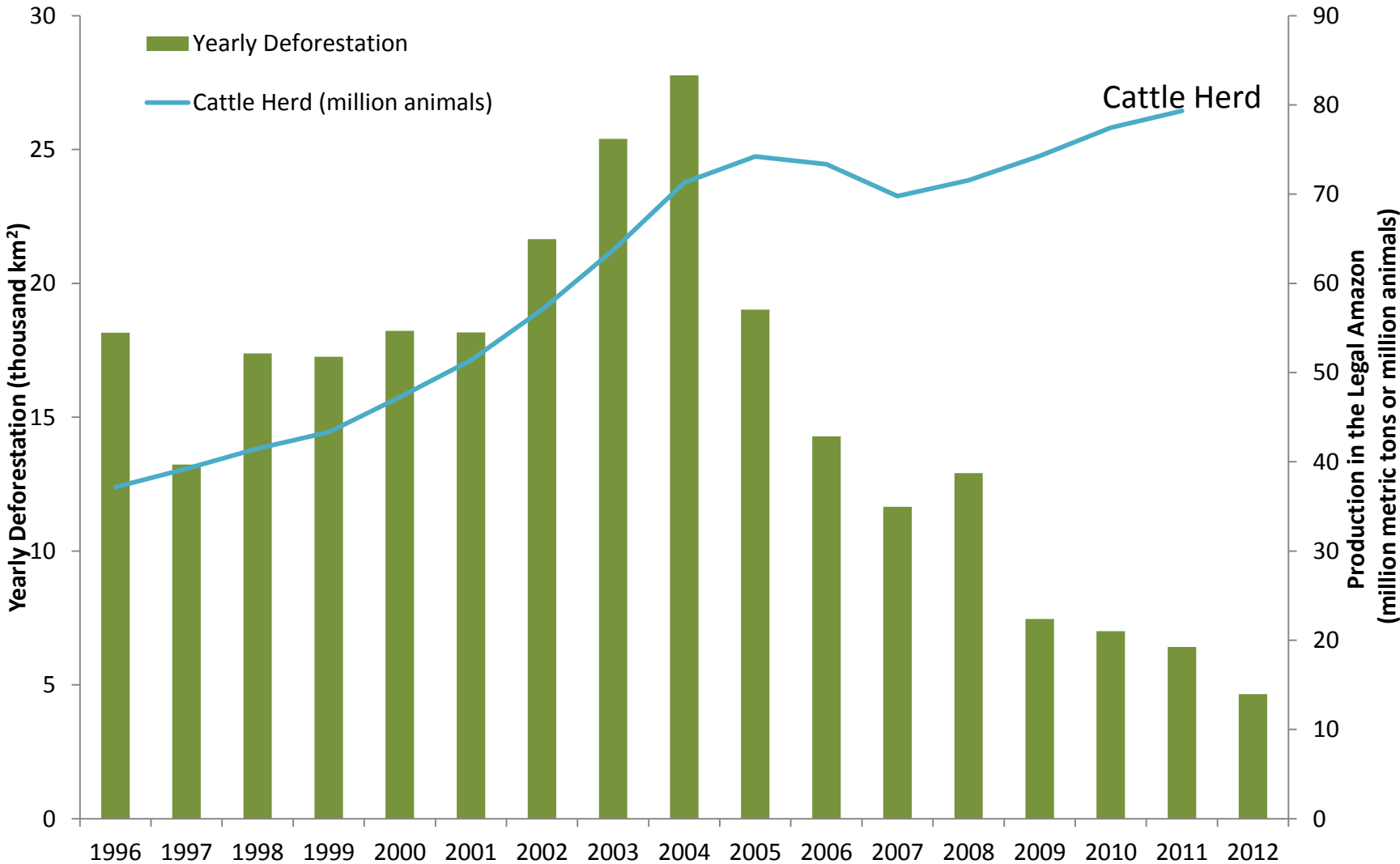

Source: IPAM

The Brazilian Beef Stories

TheBrazilianbeef



Inscriver-se

4 vídeos



who really like and are concerned with what they do.



Gostei



+ Adicionar a

Compartilhar



5302



Enviado por TheBrazilianbeef em 07/10/2011

Learn more at <http://www.brazilianbeef.org.br>

33 pessoa(s) gosta(m), 0
pessoa(s) não gosta(m)



GTPS

Grupo de Trabalho da
Pecuária Sustentável

OBRIGADA

secretariado@pecuariasustentavel.net

www.pecuariasustentavel.org.br