

A man wearing a wide-brimmed straw hat, a light blue long-sleeved shirt, and khaki trousers stands in a dense, green field. He is holding a long, thin wooden staff vertically in his right hand. The field is filled with various types of green plants, including tall grasses and broad-leafed vegetation. The background shows a dense line of trees and more greenery, suggesting a rural or agricultural setting. The overall scene is bright and sunny, with natural light filtering through the foliage.

Projeto Mina D'Água 2013

São Luiz do Paraitinga – SP

Nascentes Municipais

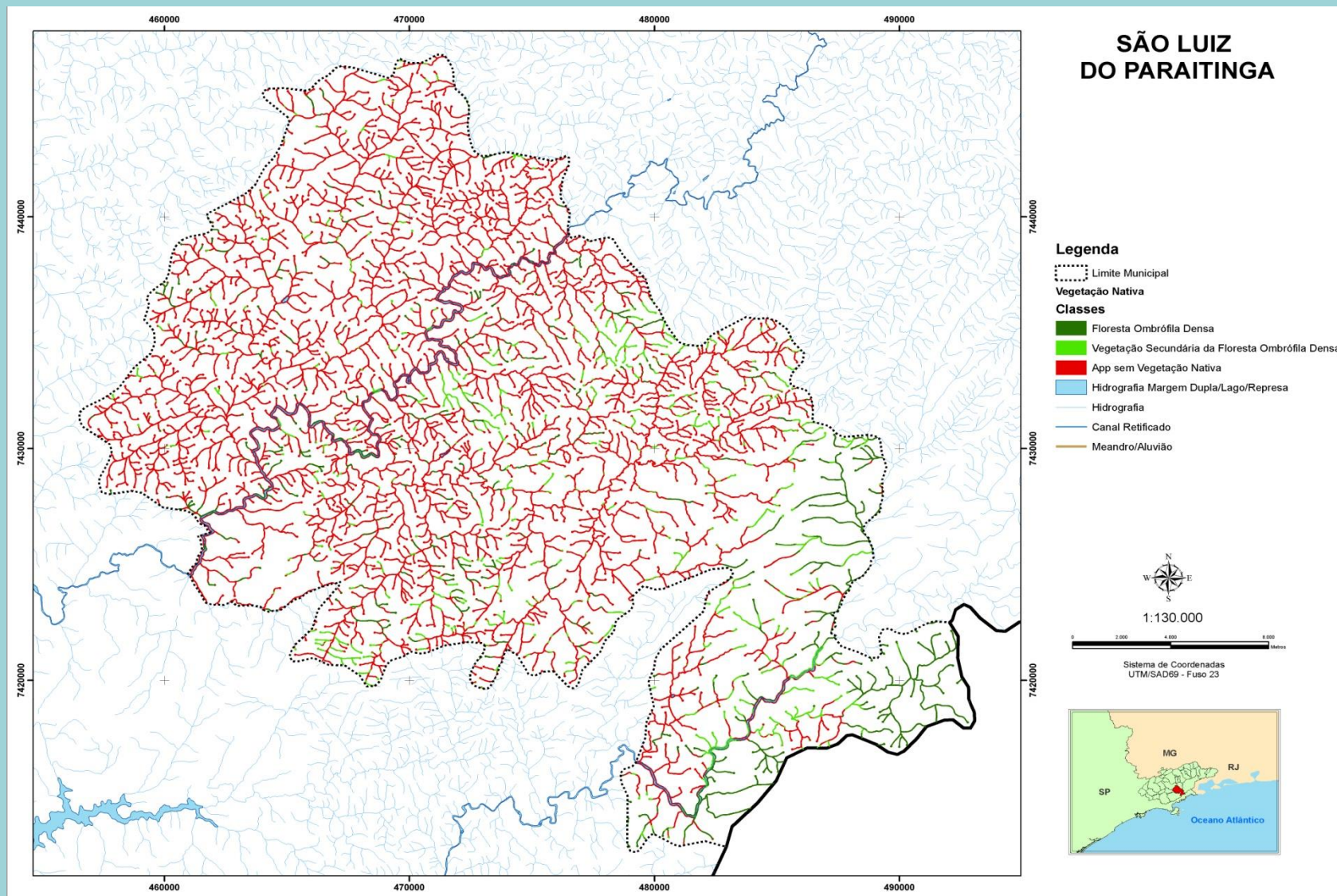

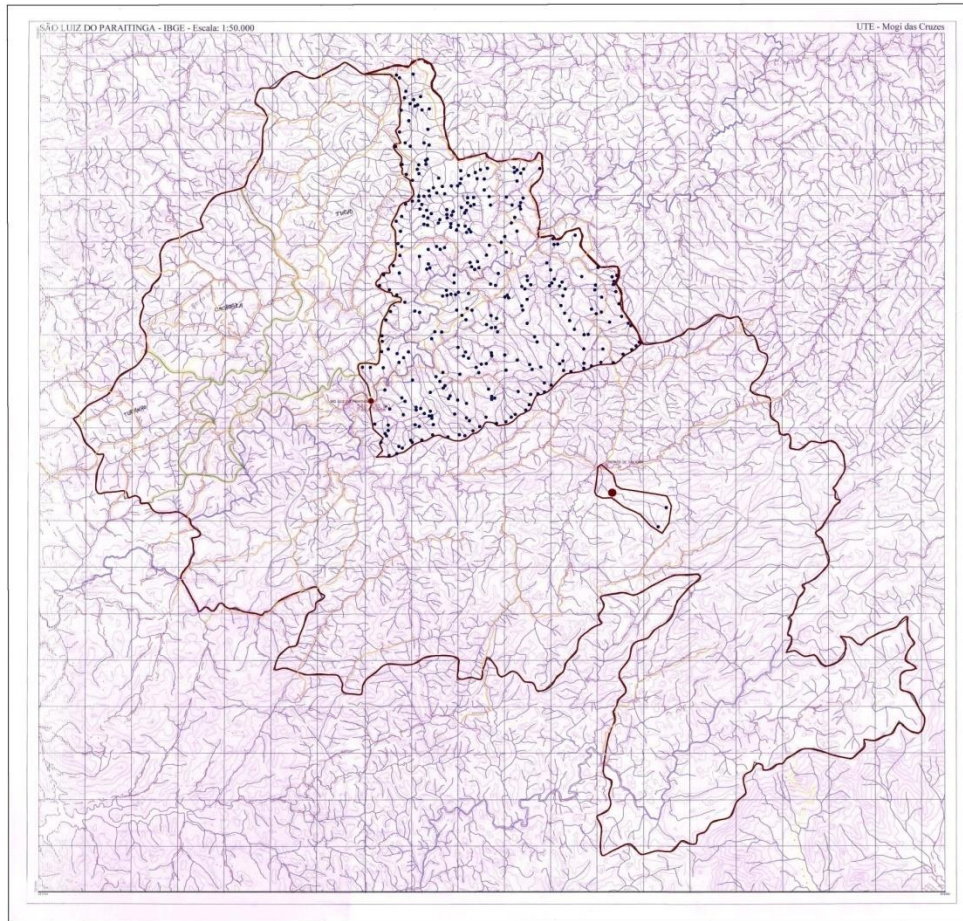

LEGENDA:

- NASCENTE
- PONTO DE ABASTECIMENTO

PREFEITURA MUNICIPAL DA ESTÂNCIA TURÍSTICA DE SÃO LUIZ DO PARAITINGA ASSESSORIA DE AGRICULTURA		
TÍTULO: Mapa das Nascentes	ESC:	
LUGAR: SÃO LUIZ DO PARAITINGA - ZONA URBANA	DATA: 16-03-2012	
OBJETO: LOCALIZAÇÃO - IMPLANTAÇÃO	PLANO:	
ELABORADO POR: Engº AGRº FABRICIO A. M. CHAVES (CDA-SP/000000000)	PROPOSTADO POR: ANA LÚCIA BILARD SICHERLE PREFEITA MUNICIPAL	01

Fase de Convocação e Seleção

(01/07/2013 a 05/09/2013)

18 Nascentes

08 Propriedades

Aceitação

Dos 08 proprietários inscritos e selecionados, um desistiu e outro não participou da fase de anuência aos Planos de Nascentes e apresentação da documentação exigida.

Propriedade 1

- Lourenço Minervino Garutti
- (12) 99767-3919

- Sítio Campo do Rio
- 6,90 ha
- Criação de Equinos
- Bacia do Paraitinga
- 1 nascente elegível

Propriedade 1





nascente 1 Lourenço

Nascente 1 Marcello

Propriedade 2

- Marcello Paciullo Garutti
- (11) 98321-9950

- Sítio Lajeado
- 6,90 ha
- Não possui culturas ou criações
- Bacia do Paraitinga
- 1 nascente elegível



nascente 1 Lourenço

Nascente 1 Marcello

Nascente 1



Propriedade 3

- Miguel Lopes Figueira
- (12) 99118-1455

- Fazenda Rosa Maria
- 104 ha
- Pecuária de corte
- Bacia do Paraitinga
- 4 nascentes elegíveis

Propriedade 3



Propriedade 3



Nascentes 1



Nascentes 2 e 3



A satellite image showing a dense forest with a yellow pin marking a specific location. The terrain is hilly and the forest is dark green. A road or path is visible on the right side of the image.

Nascente 4

Propriedade 4

- Léo Gonçalves Dias
- (12) 99727-3173

- Sítio Mundo Novo
- 15 ha
- Pecuária de corte
- Bacia do Paraitinga
- 2 nascentes elegíveis

Propriedade 4



Nascentes 1



Propriedade 5

- Maria Dioga do Carmo de Mello
- (12) 3671-1612

- Sítio Boa Vista
- 68 ha
- Arrendamento
- Bacia do Paraitinga
- 4 nascentes elegíveis



Nascente 01

Nascente 02

Nascente 03

Nascente 04

Nascentes 1 e 2



Nascentes 4

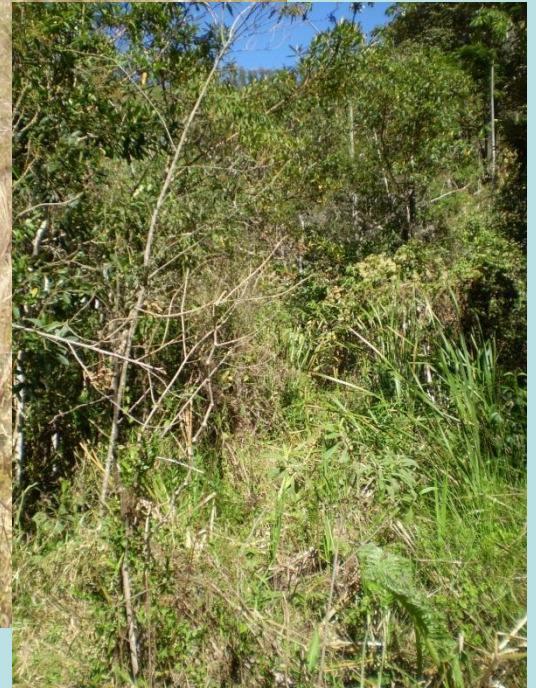
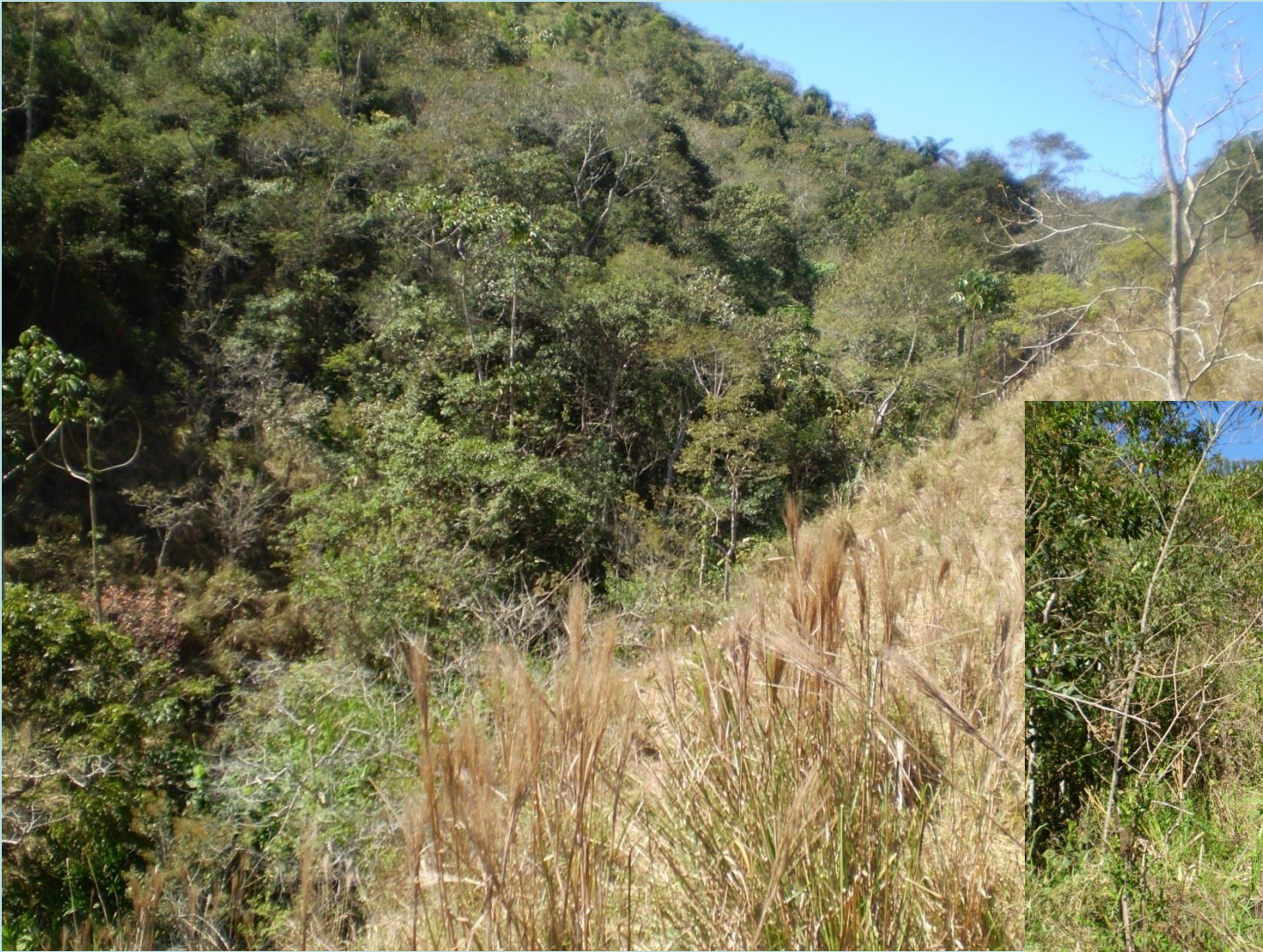

Propriedade 6

- Joel Custódio Ferreira
- (12) 98872-8717

- Sítio São José
- 15 ha
- Pecuária de corte
- Bacia do Paraitinga
- 1 nascente elegível

Propriedade 5





Nascente 01

Nascente 2

FLUXOGRAMA DE PAGAMENTO

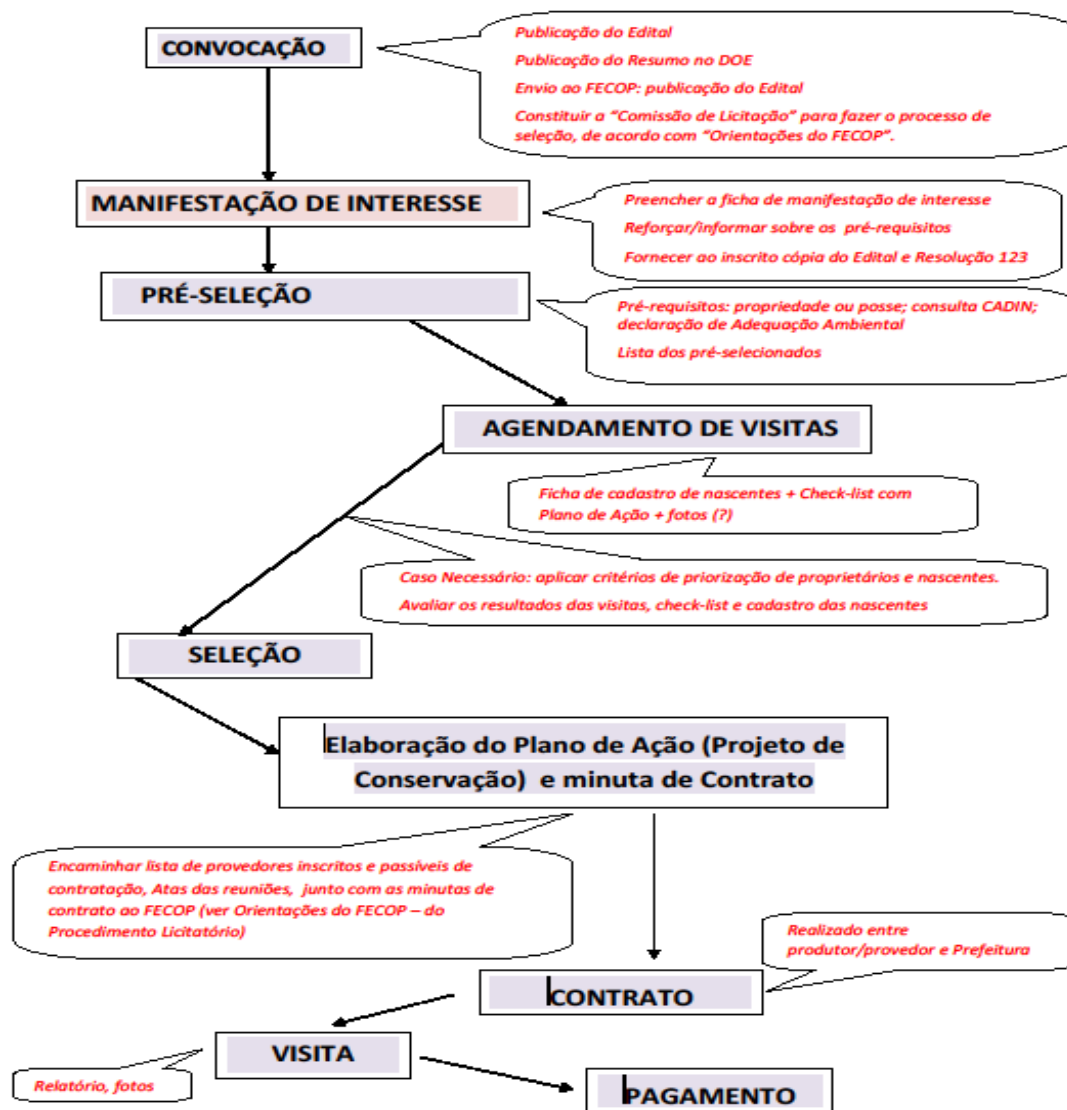

Propriedades excluídas

- Claudemir Venceslau
- (12) 99733-0494

- Sítio Santa Bárbara
- 54 ha
- Pecuária de corte
- Bacia do Paraitinga
- 2 nascentes elegíveis

Claudemir Venceslau - Sítio Santa Bárbara - 54 há 02 nascentes elegíveis

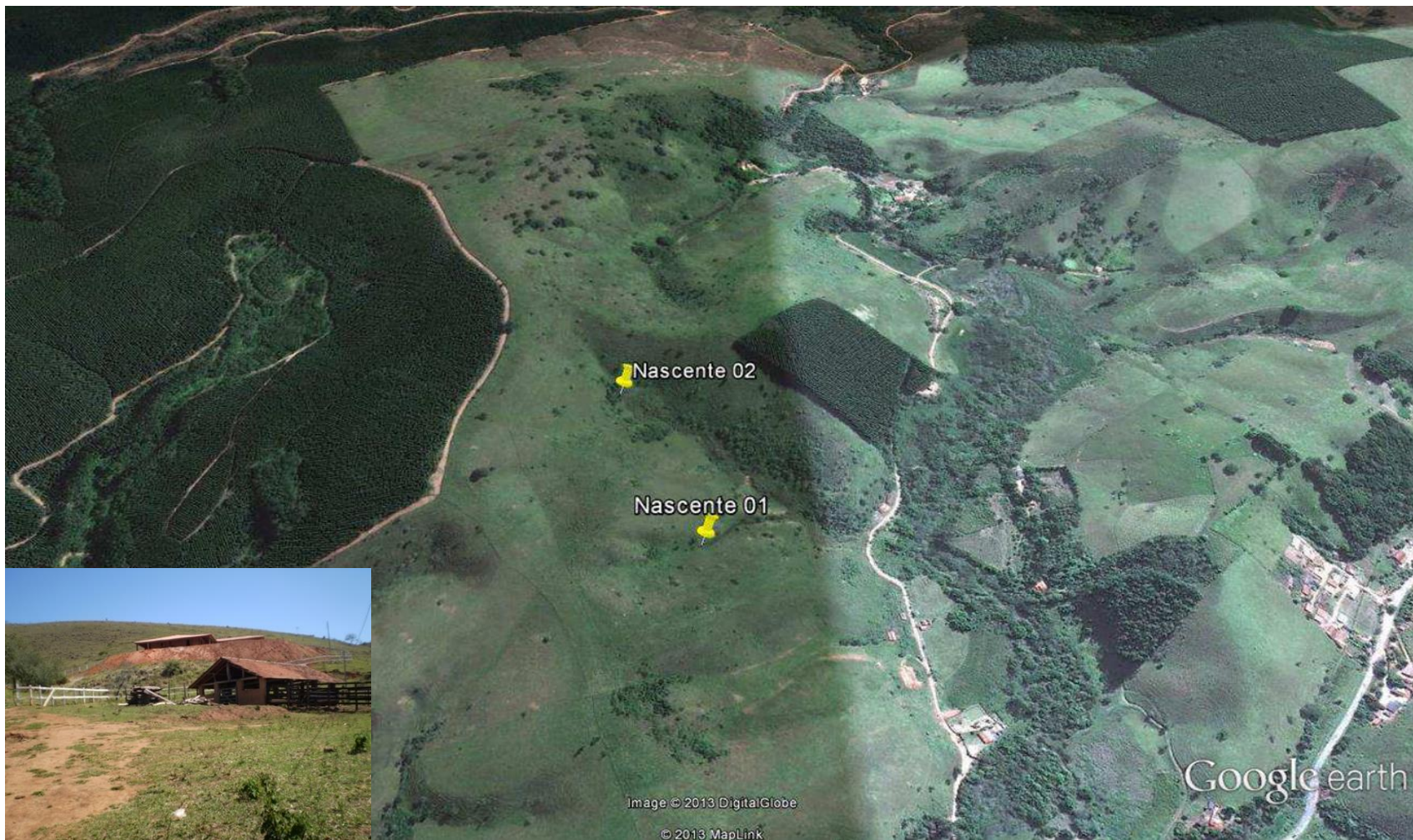

Luiz Alberto Pola Batista - Sítio Santa Bárbara - 37,2 ha 03 nascentes elegíveis



Arranjo institucional



Projeto Mina D'Água

Estância Turística de São Luiz do Paraitinga – SP

Álvaro Ferreira

Diretoria de Meio Ambiente

meioambiente@saoluizdoparaitinga.sp.gov.br

(12) 3671-2390



Governo do Estado de São Paulo
Secretaria do Meio Ambiente



PREFEITURA MUNICIPAL